

# HR HLAVNÍ ROZVADĚČ OBJEKTU

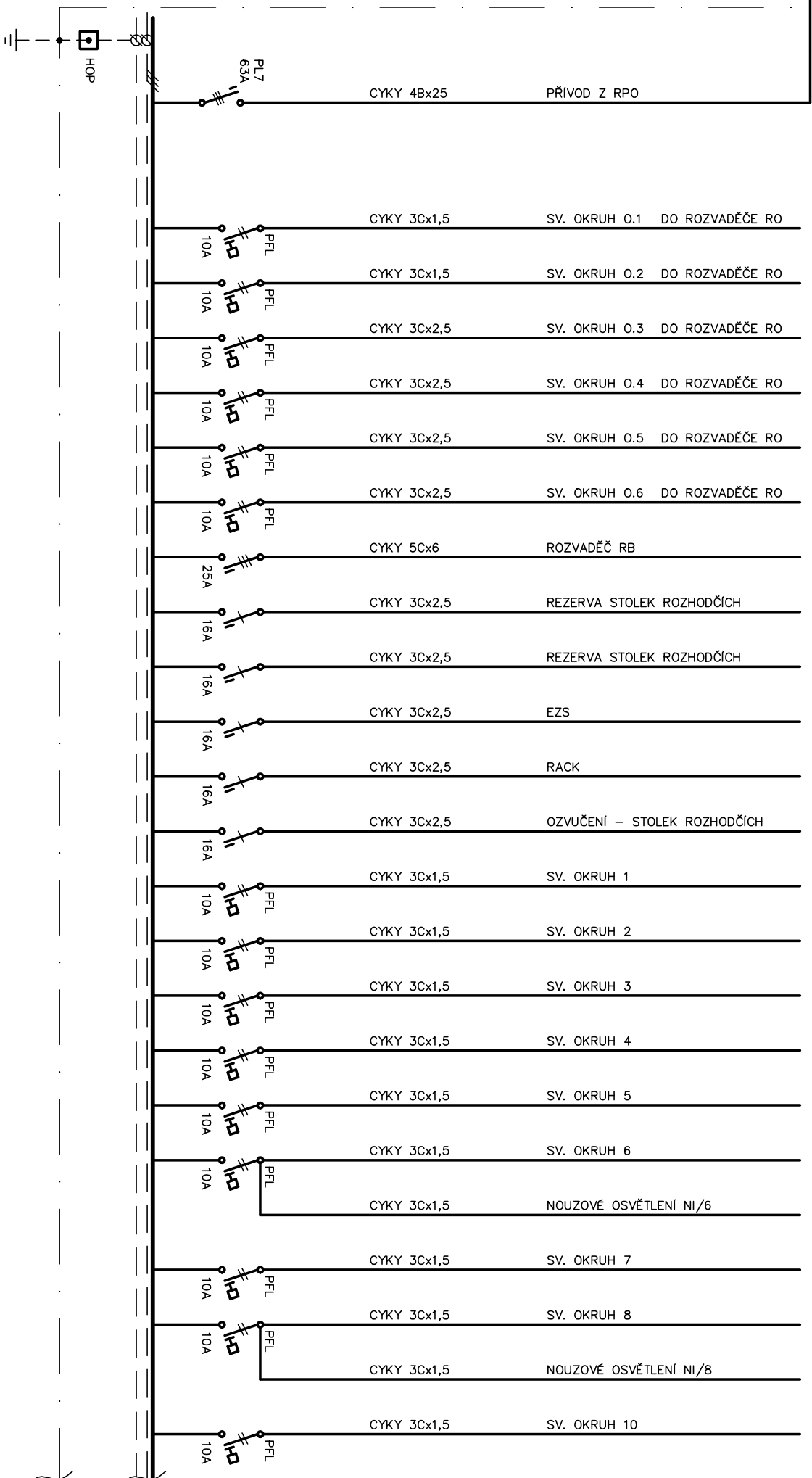

<b>ELEKTRO</b> SOBÍŠEK JOSEF ČESKÉ BUDĚJOVCE		Akce NOVOSTAVBA VÍCEÚČELOVÉ SPORTOVNÍ HALY P.Č. 1573/3, 1573/2, 1528/1 K.Ú. KAPLICE		Investor Město Kaplice Náměstí 70, Kaplice 382 41		Stupeň <b>DPS</b>		Zak.č. 089/2020		Vyř. <b>D.1.4.E.10</b>	
Část <b>ELEKTROINSTALACE</b> SCHEMA ROZVADĚČE HR		Projektant MARTIN VAŇAS IČO 74 31 65 75		Kreslil MARTIN VAŇAS		Datum 04/2021		List/Lista 1/3			

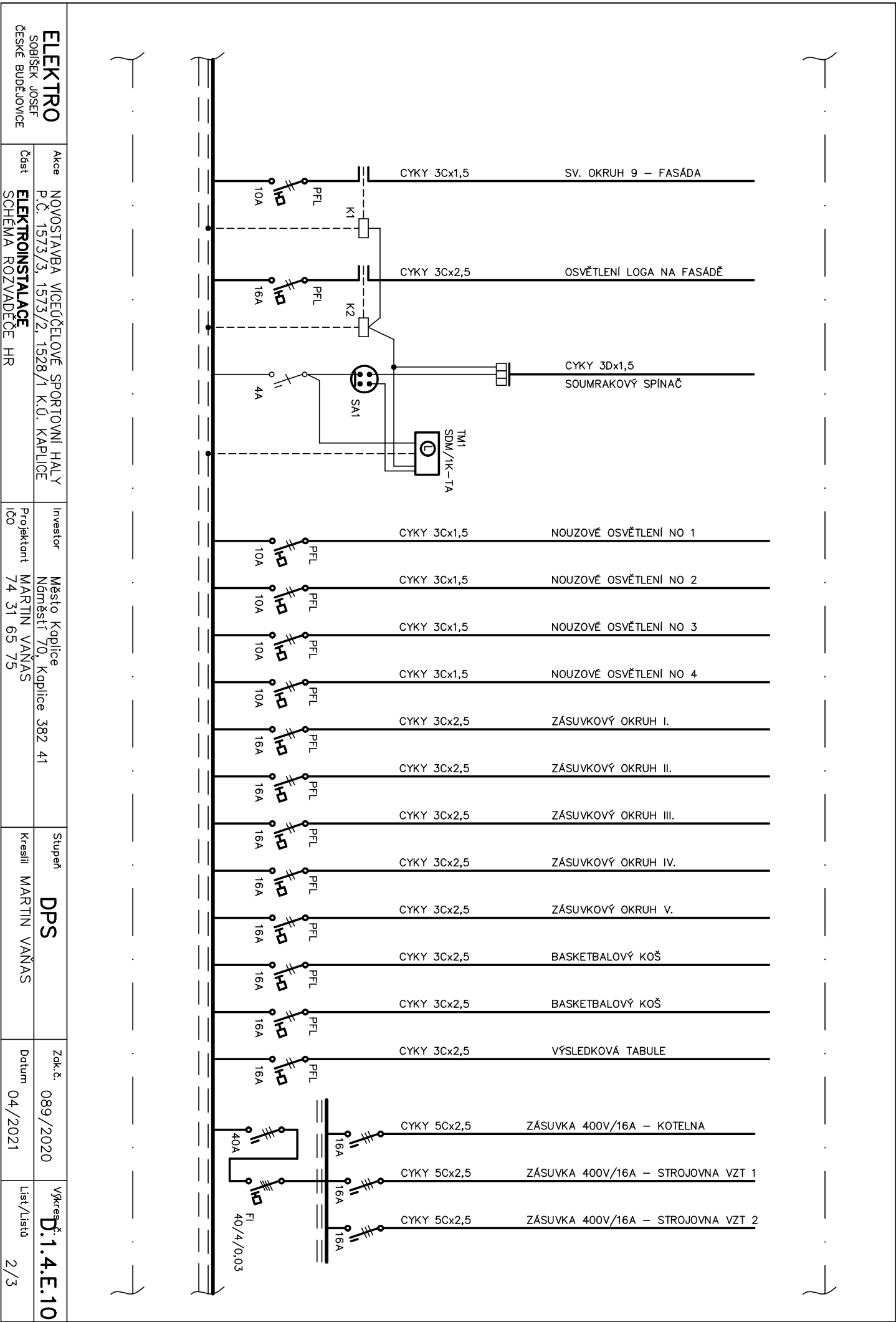

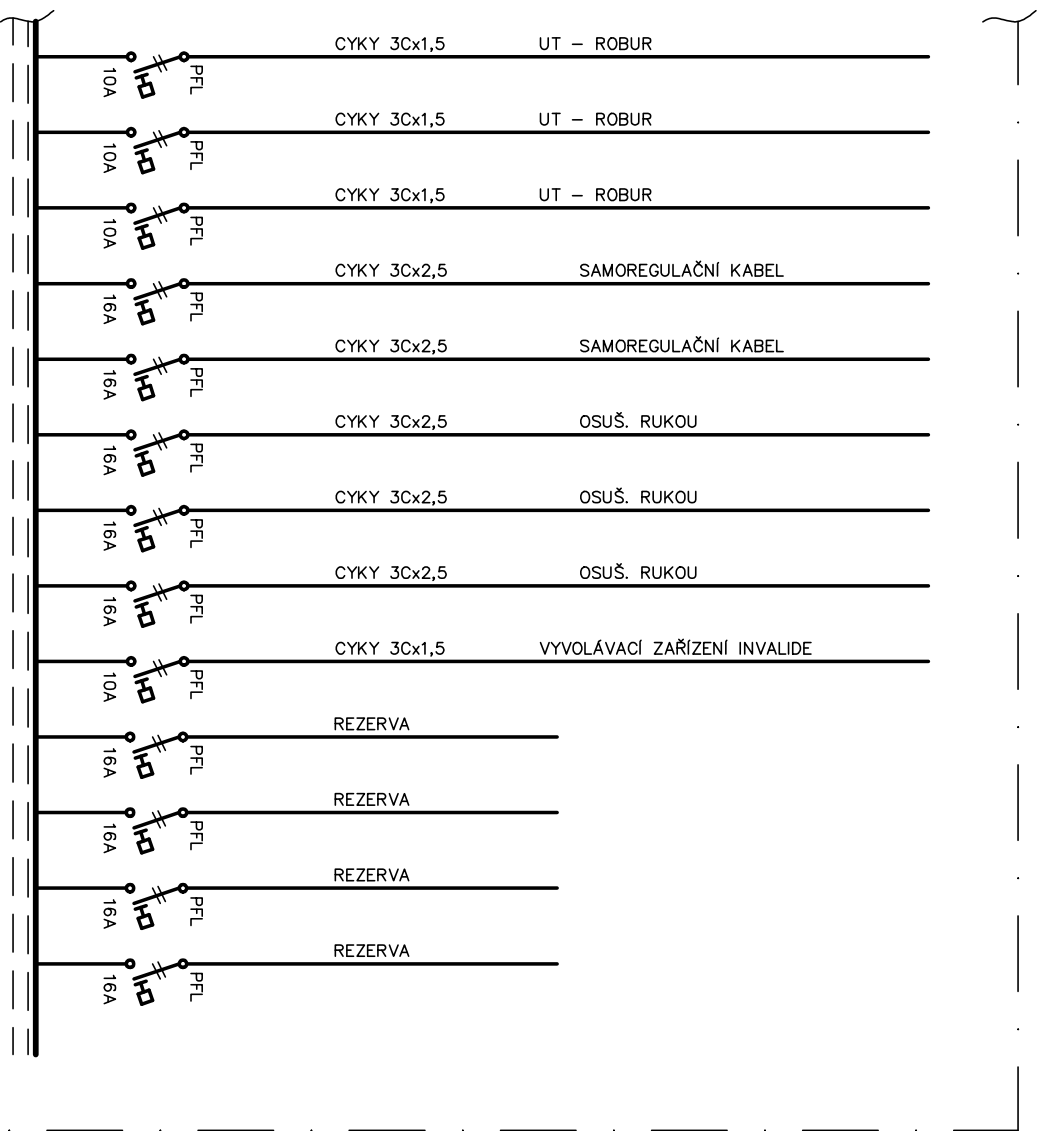

**ROZVADEČ HR**  
**OCEP-P 60/150/20**  
**IP40/20**  
**RAL9010**

- NÁPLŇ:**
- 6x JISTIČ 1-POLOVÝ 10kA
  - 5x JISTIČ 3-POLOVÝ 10kA
  - 42x JISTIČ-CHRAŇIČ – 10kA
  - 2x INSTALAČNÍ RELÉ ZR 230
  - 1x PROUDOVÝ CHRAŇIČ 10kA
  - 1x ČASOVÝ SPINAČ
  - 1x PŘEPINAČ
  - 1x HLAVNÍ JISTIČ
  - 1x HOP

PROVOZNI NAPĚTÍ: 3+PE+N; 3x400/230V; 50Hz  
SOUSTAVA TN–C–S

Ochrana před nebezp. dotykem: automatickým odpojením od zdroje  
zvyšend – ochranným pospojením  
– proudovým chráničem

Instalovaný výkon Pi = 50 kW  
Soudobý příkon Ps = cca 30 kW

<b>ELEKTRO</b> SOBIŠEK JOSEF ČESKÉ BUDEJOVCE	Akce	NOVOSTAVBA VÍCEÚČELOVÉ SPORTOVNÍ HALY P.Č. 1573/3, 1573/2, 1528/1 K.Ú. KAPLICE	Investor	Město Kaplice Náměstí 70, Kaplice 382 41	Stupeň	<b>DPS</b>	Zak.č.	089/2020	Výkres <b>D.1.4.E.10</b>
	Část	<b>ELEKTROINSTALACE</b> SCHEMA ROZVADEČE HR	Projektant	MARTIN VAŇAS IČO 74 31 65 75	Kreslil	MARTIN VAŇAS	Datum	04/2021	List/Listů 3/3